

KOPIE

31-03-2011

Kopie souhlasí s prvopisem
geometrického plánu založeným
u katastrálního úřadu



Zpřesnění geometrického a polohového určení pozemků podle § 19a odst.4 katastrálního zákona a navržené v tomto geometrickém plánu lze v katastru nemovitostí provést jen na základě souhlasného prohlášení podle § 85 odst.6 katastrální vyhlášky.

Dělit nebo scelovat pozemky lze jen na základě územního rozhodnutí, pokud podmínky pro ně nejsou stanoveny jiným rozhodnutím nebo opatřením.

GEOMETRICKÝ PLÁN pro rozdělení pozemku a průběh vytyčené hranice	Náležitosti a přesnost odpovídá právním předpisům.	Katastrální úřad, katastrální pracoviště souhlasí s očíslováním parcel.
Vyhotovil: 1. GEODETICKÁ KANCELÁŘ s r.o. Chvalšinská 236 381 01 Český Krumlov		
Číslo plánu: 567-191/2010	Geometrický plán ověřil úředně oprávněný zeměměřický inženýr:	Souhlas katastrálního úřadu, kat. pracoviště potvrdil:
Okres: Český Krumlov	Ing. Petr Píček	Miloslav Posel
Obec: Český Krumlov	Dne 15. 03. 2011 Číslo 46/2011	Dne 24-03-2011 Číslo 264/11
Kat. území: VYŠNÝ	Úředně oprávněný zeměměřický inženýr odpovídá za odbornou úroveň geometrického plánu, za dosažení předepsané přesnosti a za správnost a úplnost náležitostí podle právních předpisů.	Jeden prvopis geometrického plánu a předepsané přílohy jsou uloženy u katastrálního úřadu, katastrálního pracoviště.
Mapový list: CB 8-9/4		
Kód způsobu určení výměr je určen podle § 77 odst. 2 vyhlášky č. 26/2007 Sb. v platném znění.		
Dosavadním vlastníkům pozemků byla poskytnuta možnost seznámit se v terénu s průběhem navrhovaných nových hranic, které byly označeny předepsaným způsobem: viz. seznam souřadnic		

VÝKAZ DOSAVADNÍHO A NOVÉHO STAVU ÚDAJŮ KATASTRU NEMOVITOSTÍ

Dosavadní stav				Nový stav													
Označení pozemku parc. číslem	Výměra parcely ha m ²	Druh pozemku Způsob využití	Označení pozemku parc. číslem	Výměra parcely ha m ²	Druh pozemku Způsob využití	Typ stavby Způsob využití	Způs. určení výměr	Porovnání se stavem evidence právních vztahů									
								Díl přechází z pozemku označeného v katastru nemovitostí	o dřívější poz. evidenci	Číslo listu vlastnictví	Výměra dílu ha m ²	Označení dílu					
494/1	8 76	ostat. pl. neplodná půda	494/1 st.594	2 79 12	ostat. pl. neplodná půda zast. pl.	bez čp/če jiná st.	0 2	PK	494/1		10001	2 79					
									494/1		10001	1	A				
									656/1 díl1		10001	11	B				
												12					
									494/5	3 08	ostat. pl. jiná plocha	2	494/1		10001	3 08	
									494/6	2 26	ostat. pl. jiná plocha	2	494/1		10001	2 26	
									494/7	1 05	ostat. pl. jiná plocha	2	494/1		10001	62	C
													656/1 díl1	10001	36	b+p	
													493/21díl3	10001	7	a	
															1 05		
494/2	7 58	ostat. pl. neplodná půda	494/2	1 28 4 1 77	ostat. pl. neplodná půda ostat. pl. jiná plocha ostat. pl. jiná plocha		0 2 2	493/21díl3	10001	1 28							
								494/2	760	4							
								656/1 díl1	10001	1 42	d						
								493/21díl3	10001	35	c						
										1 77							
								494/2	760	35							
								656/1 díl1	10001	1 14							
								494/2	760	89							
								656/3	10001	32	G						
								656/1 díl1	10001	1 04	F						
										1 36							
								494/14	760	53							
								495/4	17 60	orná půda	495/4	4 05	orná půda	0			
											495/13	8 00	orná půda	2	495/4	10001	8 00
											495/14	5 55	orná půda	2	495/4	10001	5 55
								495/5	8 74	travní p.	495/5	8 34	travní p.	0			
495/15	40	travní p.	0	495/1	760	40											
495/8	6 33	ostat. pl. jiná plocha	495/8	6 33	ostat. pl. jiná plocha	0		3001									
498/1	2 88 03	travní p.	498/1	2 60 13	travní p.	0											
			498/14	68	travní p.	2	495/3	760	35	f							
							494/2	760	33	e							
									68								
			498/15	3 55	travní p.	2	495/3	760	2 06	h							
							495/1	760	1 48	i							
							494/2	760	1	g							
									3 55								
498/16	11 59	travní p.	498/16	11 59	travní p.	2	495/3	760	6 58	k							
							495/1	760	4 66	l							
							494/2	760	35	j							
									11 59								
498/17	11 27	travní p.	498/17	11 27	travní p.	2	495/3	760	5 66	n							
							495/1	760	5 57	o							
							494/2	760	4	m							
									11 27								

VÝKAZ DOSAVADNÍHO A NOVÉHO STAVU ÚDAJŮ KATASTRU NEMOVITOSTÍ

Dosavadní stav				Nový stav									
Označení pozemku parc. číslem	Výměra parcely ha m ²	Druh pozemku Způsob využití	Označení pozemku parc. číslem	Výměra parcely ha m ²	Druh pozemku Způsob využití	Typ stavby Způsob využití	Způs. určení výměr	Porovnání se stavem evidence právních vztahů					
								Díl přechází z pozemku označeného v katastru nemovitostí	o dřívější poz. evidenci	Číslo listu vlastnictví	Výměra dílu ha m ²	Označení dílu	
656/3	1 43 3 38 47	ostat. pl. ostat. komunikace	498/18	81	travní p.		0		495/3	760	81		
			656/3	1 11	ostat. pl. ostat. komunikace		0	656/3	10001	1 11			
			Parcely zjednodušené evidence - PK										
*2)			493/21díl3	3 49		zaniká							
*1)			494/2	2 52		zaniká							
*1)			495/1	11 38		zaniká							
*1)			495/3	16 22		zaniká							
*2)			495/4	12 01		zaniká							
*2)			656/1 díl1	57		zaniká							

*1) Rozdíl ve výměře je menší než hodnota mezní odchylky podle bodu 14.10 přílohy vyhlášky č.26/2007 Sb.

*2) Návrh na opravu chybné výměry podle §29 odstavce 1 písmeno d) vyhl. č. 26/2007.

Výkaz údajů o bonitovaných půdně ekologických jednotkách (BPEJ) k parcelám nového stavu

Parcelní číslo podle katastru nemovitostí		Parcelní číslo podle zjednodušené evidence		Kód BPEJ	Výměra		BPEJ na dílu parcely
ha	m ²	ha	m ²		ha	m ²	
495/13				83716	8	00	(495/4)
495/14				83716	5	55	(495/4)
495/15				83716		40	(495/1)
498/14				83716		35	f
						33	e
						68	
498/15				83716		2 06	h
						1 48	i
						1	g
						3 55	
498/16				83716		6 58	k
						4 66	l
						35	j
						11 59	
498/17				83716		5 66	n
						5 57	o
						4	m
						11 27	
498/18				83716	81		(495/3)

Detail

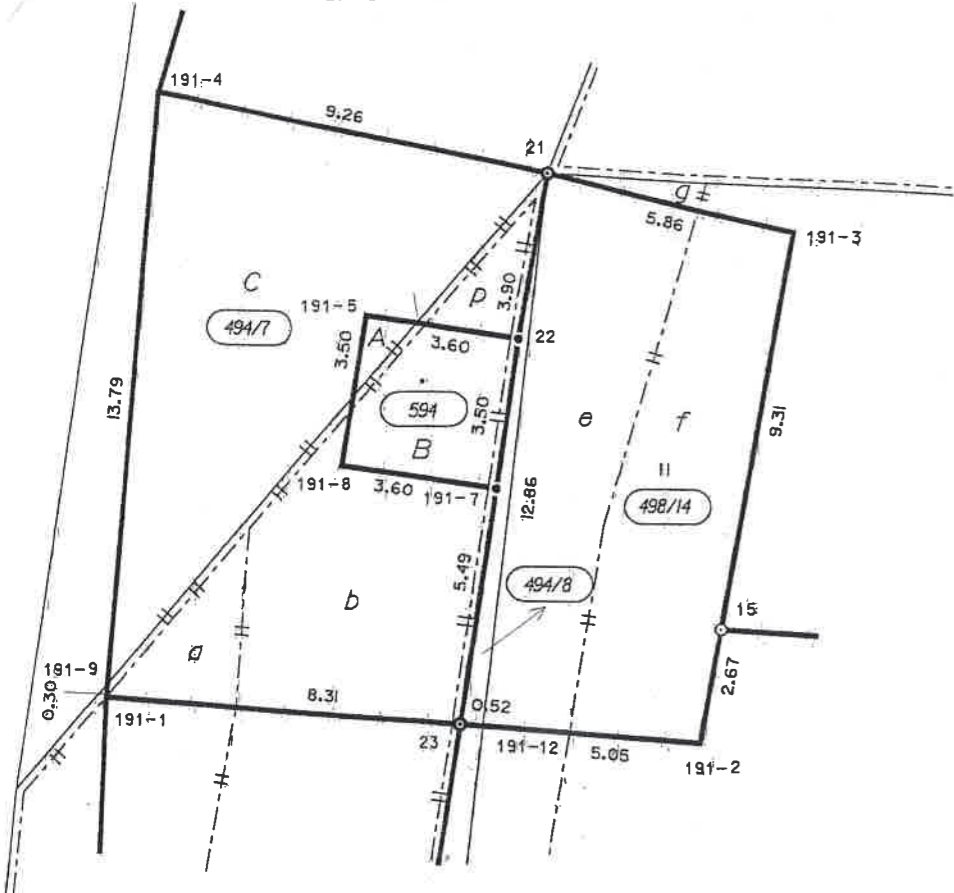

493/18

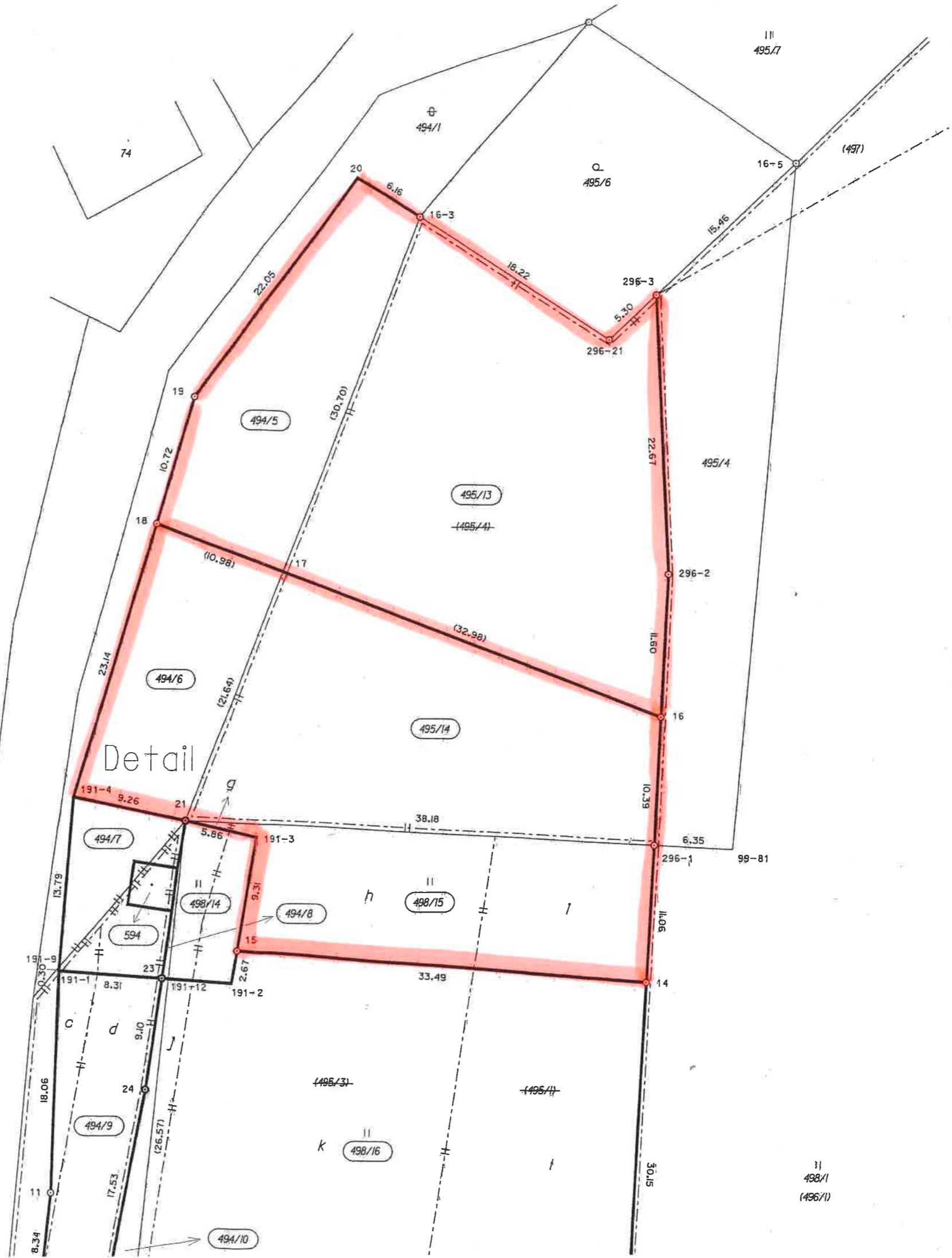

Detail

494/10

498/1
496/1